Fachstelle Bilinguale Bildung
für Gehörlose/Hörbehinderte
Graubünden

Der Samichlaus kommt!
Sonntag, 8. Dezember 2019
10 – 16 Uhr

Bündner Gehörlosenverein
www.bgv-chur.ch

SGB-FSS
Schweizerischer Gehörlosenbund
Fédération Suisse des Sourds
Federazione Svizzera dei Sordi

Einladung zur 4. Samichlausfeier in der Waldhütte bei Domat Ems,
Sonntag, 8. Dez. 2019

Liebe Eltern, Kinder, Jugendliche und liebe Mitglieder des Bündner Gehörlosenvereins

Dieses Jahr feiern wir bereits zum 4. Mal Samichlaus mit einem gemeinsamen Brunch in einer speziellen Waldhütte mitten im Tannenwald. Der Samichlaus und Schmutzli sind schon am Vorbereiten der Säcke und freuen sich auf viele Kinder. Ihr seid alle ganz herzlich eingeladen!

Alle können freiwillig etwas für den Brunch mitbringen, z.B. Orangensaft, Butter, selbstgemachte Konfi, Käse, Zopf, Aufschnitt. Bitte führt bei der Anmeldung auf, was ihr mitbringt, ich organisiere den Rest.

Ihr dürft gerne auch fertigen Guetzli-Teig mitbringen, dann können die grösseren Kinder und Jugendlichen selbstständig Guetzli ausstechen und backen.

Anmeldung https://fsb-gr.clubdesk.com/clubdesk/www?p=1000000

Anmeldeschluss 1. Dezember 2019

Programm

10:00 Uhr Eintreffen

ab **10:30** Uhr Brunch

13:30 Uhr Samichlaus und Schmutzli treffen bei der Hütte ein. (Der Samichlaus wird die Kinder loben/tadeln, wenn die Eltern das wünschen.)

14:00 Uhr Gemütliches gemeinsames Aufräumen

15.00 Uhr Verabschiedung durch die FsB

16.00 Uhr Hütte abgeben

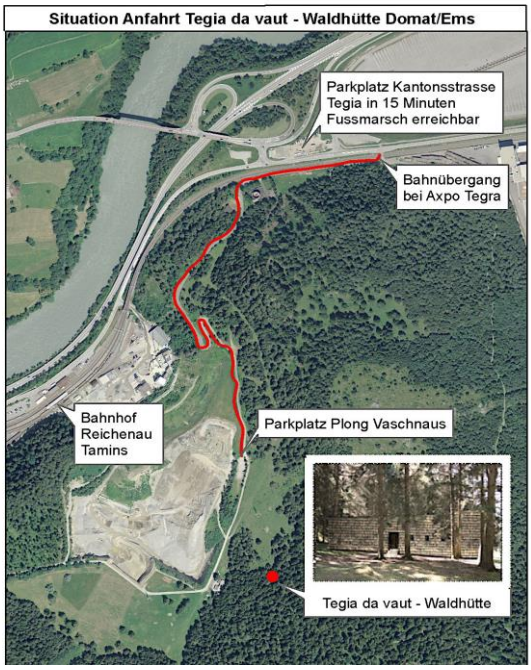

Anfahrt

- Autobahn von Chur
- Ausfahrt Flims/Laax
- Richtung Domat/Ems

https://www.graubuenden.ch/de/regionen-entdecken/chur/waldhuette-tegia-da-vaut